Matr: 3br

Korsholmvej 132

Arne Salthøj Vestergaard købte ejendommen i 1948. Der var 8 køer, 2 heste, 3 søer og der fedes ca. 40 svin op om året.
Arne Vestergaard har været på Haslev Højskole og Hammerum Landbrugsskole. Ejendommen er udstykket fra Glerup Mosegaard i 1910. Bygningerne er opført af flere gange med sidste tilbygning i 1950. Ejendommen nedbrændte i slutningen af 1990érne og nyt stuehus er opført i 2000 og lagerbygning i 2001.
Kirstine og Karl Antonsen boede på ejendommen i en årrække sammen med deres 12 børn.

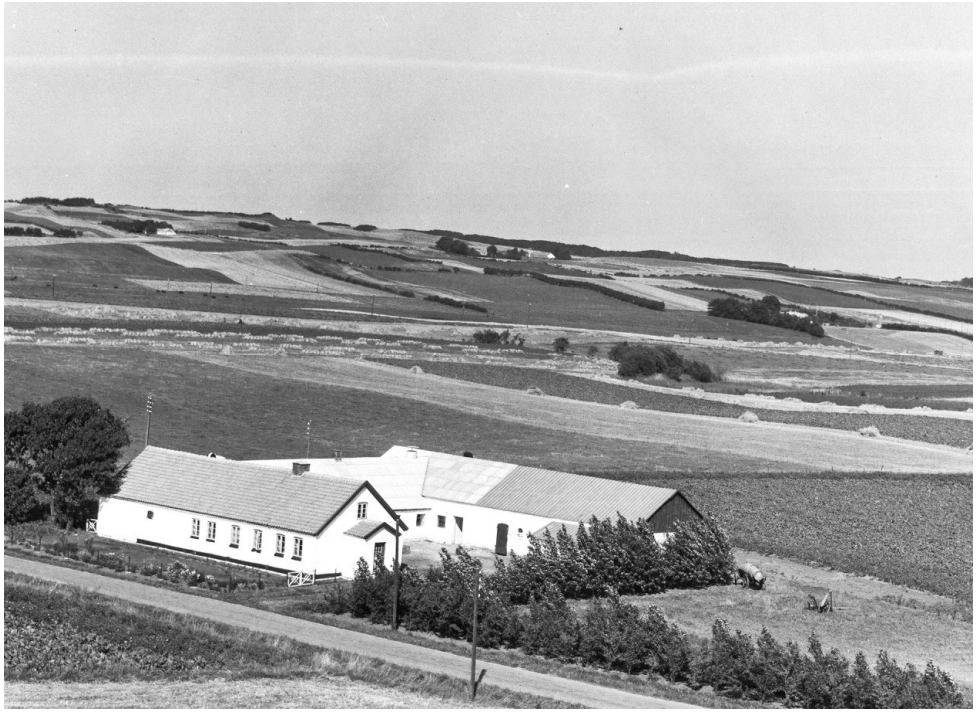

Ejere:

1910 ca.	Skøde til Chr. Andersen
1948	Skøde til Arne Salthøj Vestergaard
	Skøde til Møller
	Skøde til Antonsen
03-07-1987	Skøde til Vanda Vibeke Køhler
08-12-1998	Skøde til Carsten Gerning
24-11-2000	Skøde til Helle Nielsen-Claus Nielsen
02-03-2006	Skøde til Henrik Schrøder Nielsen